

สรุปผลการประเมินต้นทุนหน่วยบริการแบบ Quick Method ไตรมาสที่ 1/2563  
เปรียบเทียบรายจังหวัด ข้อมูล ณ วันที่ 21 มกราคม 2563

## ระดับเขต

เขต	ชื่อจังหวัด	ทั้งหมด	จำนวน(แห่ง)					
			ผ่าน(แห่ง)	ร้อยละ	ไม่ผ่าน(แห่ง)	ร้อยละ	รวม(แห่ง)	ไม่สมบูรณ์(แห่ง)
8	นครพนม	12	9	75.00	3	25.00	12	0
8	บึงกาฬ	8	6	75.00	2	25.00	8	0
8	เลย	14	14	100.00	0	0.00	14	0
8	สกลนคร	18	14	77.78	4	22.22	18	0
8	หนองคาย	9	7	77.78	2	22.22	9	0
8	หนองบัวลำภู	6	6	100.00	0	0.00	6	0
8	อุดรธานี	21	20	95.24	1	4.76	21	0
ผลรวม		88	76	86.36	12	13.64	88	0

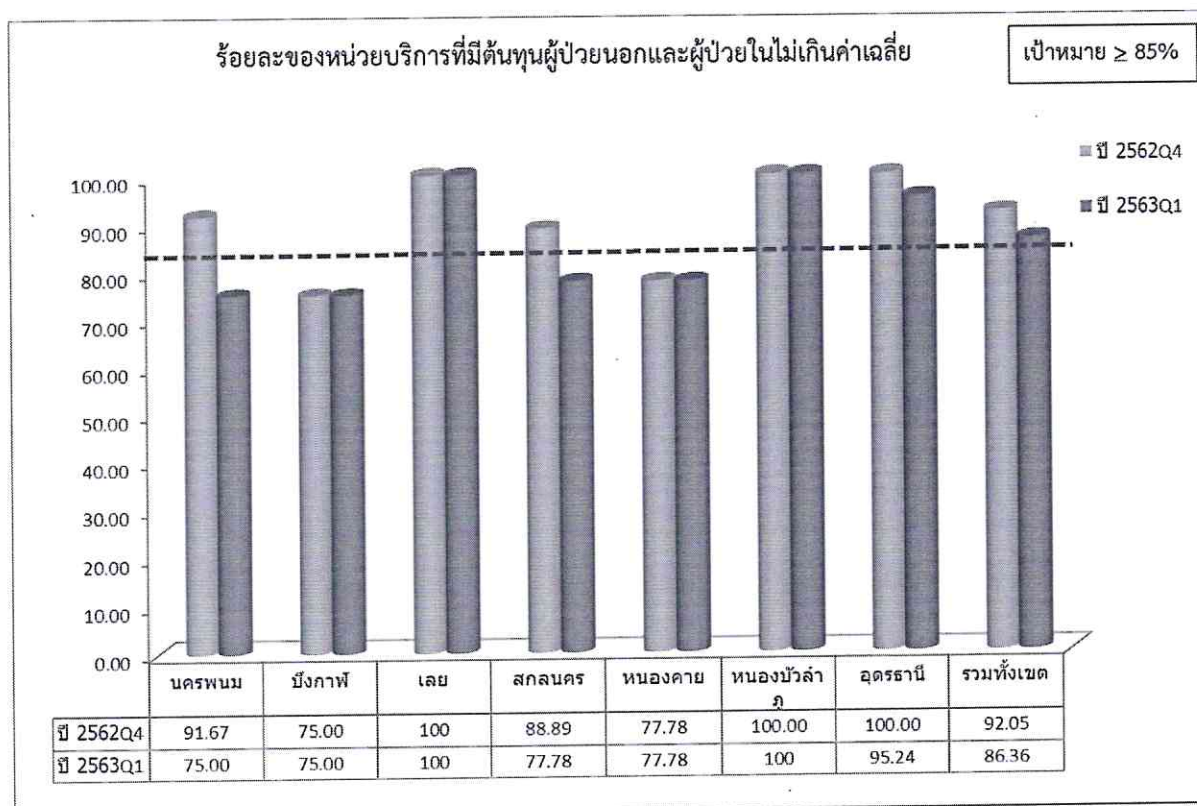

ที่มา: กองเศรษฐกิจสุขภาพและหลักประกันสุขภาพ <http://hfo63.cfo.in.th> วันที่ 28 มกราคม 2563

สรุปผลการประเมินต้นทุนหน่วยบริการแบบ Quick Method ไตรมาส 1/2563  
เปรียบเทียบรายเขตสุขภาพ ข้อมูล ณ วันที่ 21 มกราคม 2563

ระดับประเทศ



เขต	ทั้งหมด	จำนวน(แห่ง)					
		ผ่าน(แห่ง)	ร้อยละ	ไม่ผ่าน(แห่ง)	ร้อยละ	รวม(แห่ง)	ไม่สมบูรณ์(แห่ง)
1	102	78	76.47	24	23.53	102	0
2	47	37	78.72	10	21.28	47	0
3	54	53	98.15	1	1.85	54	0
4	71	53	74.65	18	25.35	71	0
5	66	52	78.79	14	21.21	66	0
6	73	57	78.08	16	21.92	73	0
7	77	58	75.32	19	24.68	77	0
8	88	76	86.36	12	13.64	88	0
9	89	68	76.40	21	23.60	89	0
10	71	61	85.92	10	14.08	71	0
11	80	54	67.50	26	32.50	80	0
12	78	41	52.56	37	47.44	78	0
ผลรวม	896	688	76.79	208	23.21	896	0

ที่มา: กองเศรษฐกิจสุขภาพและหลักประกันสุขภาพ <http://hfo63.cfo.in.th> วันที่ 28 มกราคม 2563

ค่า Mean+1SD ต้นทุนการให้บริการผู้ป่วยนอกและต้นทุนผู้ป่วยใน (Quick Method) ไตรมาส 1/2563

ลำดับ	กลุ่มระดับบริการ	จำนวน รพ.ใน กลุ่ม (แห่ง)	ต้นทุนผู้ป่วยนอก			จำนวน รพ. ในกลุ่ม (แห่ง)	ต้นทุนผู้ป่วยใน		
			Mean	1SD	Mean+1SD		Mean	1SD	Mean+1SD
1	รพช. Is. any Pop	2	1111.28	169.250	1280.53				
2	รพช. F3 <=15,000	39	849.52	332.22	1181.74	32	20,859.60	12,082.62	32,942.23
3	รพช. F3 15,000-25,000	36	622.77	136.81	759.58	24	14,682.66	6,112.17	20,794.83
4	รพช. F3 >=25,000	8	636.95	164.67	801.61	5	12,953.80	3,771.48	16,725.28
5	รพช. F2 <=30,000	250	715.37	153.55	868.93	250	15,521.58	4,859.79	20,381.37
6	รพช. F2 30,000 - 60,000	238	691.54	133.2	824.74	238	14,236.83	6,827.89	21,064.72
7	รพช. F2 60,000-90,000	21	705.54	162.28	867.83	21	16,310.95	6,476.95	22,787.91
8	รพช. F2 >=90,000								
9	รพช. F1 <=50,000	32	680.12	129.89	810.01	32	14,658.06	5,393.33	20,051.39
10	รพช. F1 50,000-100,000	59	695.3	97.55	792.85	59	13,696.59	3,459.99	17,156.58
11	รพช. F1 >=100,000								
12	รพช. M2 <=100	30	708.07	145.72	853.79	30	14,500.37	4,388.74	18,889.10
13	รพช. M2 >100	60	682.09	93.36	775.45	60	14,268.48	3,329.53	17,598.01
14	รพท. M1 <=200	9	790.49	186.71	977.2	9	18,321.56	5,439.54	23,761.10
15	รพท. M1 >200	29	730.17	106.78	836.94	29	15,028.21	2,889.45	17,917.66
16	รพท. S <=400	24	810.71	151.61	962.32	24	14,766.51	1,894.86	16,661.36
17	รพท. S >400	25	821.67	141.37	963.04	25	13,339.34	2,249.89	15,589.23
18	รพศ. A <=700	15	996.88	210.94	1207.82	15	15,790.35	3,585.54	19,375.89
19	รพศ. A >700 to <1000	15	1,008.63	175.41	1184.04	15	13,514.74	2,072.70	15,587.44
20	รพศ. A >1000	4	1,356.86	299.53	1656.39	4	14,751.41	1,293.21	16,044.61
รวม		896	725.30	173.82	899.12	872	14,967.20	5,736.13	20,703.34

ผลการประเมินต้นทุนหน่วยบริการแบบ Quick Method ไตรมาส 1 ปี 2563 ข้อมูล ณ วันที่ 21 มกราคม 2563

ลำดับ	เขต	ชื่อจังหวัด	รหัส	หน่วยงาน	ID	กลุ่มระดับบริการ (การทรงจัดกลุ่ม ณ วันที่ 23 มกราคม 2562)	ต้นทุนบริการผู้ป่วยนอก				ต้นทุนบริการผู้ป่วยใน				ผลการประเมิน		
							OPDCost	OP Visit	Unit Cost	Mean+1SD	IPDCost	AdjRW สิทธิ์ UC	Sum AdjRW	Unit Cost	Mean+1SD	OP	IP
1	8	นครพนม	10711	นครพนม,รพช.	17	รพช.S >400	81,544,137.35	86,887	938.51	963.04	134,355,103.21	7,124.31	7,987.09	16,821.53	15,589.23	ผ่าน	ไม่ผ่าน
2	8	นครพนม	11104	ปลาปาก,รพช.	6	รพช.F2 30,000 - 60,000	19,130,064.93	20,280	943.30	824.74	4,157,420.07	264.95	271.32	15,322.94	21,064.72	ไม่ผ่าน	ผ่าน
3	8	นครพนม	11105	ท่าอุเทน,รพช.	6	รพช.F2 30,000 - 60,000	17,893,407.34	20,982	852.80	824.74	4,380,607.96	251.95	317.14	13,812.85	21,064.72	ไม่ผ่าน	ไม่ผ่าน
4	8	นครพนม	11106	บ้านแพง,รพช.	5	รพช.F2 <=30,000	14,898,401.78	23,172	642.95	868.93	6,023,933.90	367.27	370.18	16,272.99	20,381.37	ผ่าน	ผ่าน
5	8	นครพนม	11107	นาทม,รพช.	5	รพช.F2 <=30,000	9,539,491.53	13,022	732.57	868.93	3,362,826.42	250.63	271.60	12,381.54	20,381.37	ผ่าน	ผ่าน
6	8	นครพนม	11108	เรณูนคร,รพช.	6	รพช.F2 30,000 - 60,000	20,465,606.94	31,805	643.47	824.74	5,469,429.73	459.69	540.33	10,122.39	21,064.72	ผ่าน	ผ่าน
7	8	นครพนม	11109	นาแก,รพช.	6	รพช.F2 30,000 - 60,000	21,824,405.86	27,713	787.52	824.74	7,714,313.16	368.54	574.94	13,417.60	21,064.72	ผ่าน	ผ่าน
8	8	นครพนม	11110	ศรีสงคราม,รพช.	10	รพช.F1 50,000-100,000	26,380,061.29	34,845	757.07	792.85	14,989,761.52	859.56	1,195.52	12,538.28	17,156.58	ผ่าน	ผ่าน
9	8	นครพนม	11111	นาหว้า,รพช.	6	รพช.F2 30,000 - 60,000	16,872,736.93	30,361	555.74	824.74	4,818,261.17	250.42	413.89	11,641.41	21,064.72	ผ่าน	ผ่าน
10	8	นครพนม	11112	โพนสวรรค์,รพช.	6	รพช.F2 30,000 - 60,000	18,450,146.34	30,514	604.65	824.74	4,369,626.35	559.06	549.00	7,959.25	21,064.72	ผ่าน	ผ่าน
11	8	นครพนม	11451	สมเด็จพระพรราชาธิบดีพนม,รพช	13	รพช.M2 >100	32,087,265.30	49,926	642.70	775.45	24,009,508.44	1,266.55	1,625.38	14,771.63	17,598.01	ผ่าน	ผ่าน
12	8	นครพนม	40840	วังนก,รพช.	2	รพช.F3 <=15,000	5,888,321.50	12,109	486.28	1,181.74	1,161,876.03	208.19	206.43	5,628.43	32,942.23	ผ่าน	ผ่าน
13	8	บึงกาฬ	11040	บึงกาฬ,รพช.	16	รพช.S <=400	49,720,966.05	59,701	832.83	962.32	69,494,431.29	4,412.48	5,546.06	12,530.41	16,661.36	ผ่าน	ผ่าน
14	8	บึงกาฬ	11041	พรเจริญ,รพช.	6	รพช.F2 30,000 - 60,000	15,588,853.68	22,278	699.74	824.74	7,112,537.39	500.15	389.82	18,245.70	21,064.72	ผ่าน	ผ่าน
15	8	บึงกาฬ	11043	โซ่งเตี้ย,รพช.	6	รพช.F2 30,000 - 60,000	19,615,737.08	16,856	1163.72	824.74	7,049,388.32	488.18	574.18	12,277.31	21,064.72	ไม่ผ่าน	ไม่ผ่าน
16	8	บึงกาฬ	11046	เสกา,รพช.	13	รพช.M2 >100	21,307,702.95	33,869	629.12	775.45	24,513,086.98	1,151.35	1,539.65	15,921.21	17,598.01	ผ่าน	ผ่าน
17	8	บึงกาฬ	11047	ปากคาด,รพช.	6	รพช.F2 30,000 - 60,000	16,716,883.21	29,150	573.48	824.74	6,353,475.60	392.16	358.94	17,700.66	21,064.72	ผ่าน	ผ่าน
18	8	บึงกาฬ	11048	บึงโขงหลง,รพช.	6	รพช.F2 30,000 - 60,000	14,375,881.15	19,264	746.26	824.74	9,961,371.13	512.40	660.29	15,086.36	21,064.72	ผ่าน	ผ่าน
19	8	บึงกาฬ	11049	ศรีวิไล,รพช.	6	รพช.F2 30,000 - 60,000	13,729,600.31	21,541	637.37	824.74	5,351,289.17	351.79	294.17	18,191.15	21,064.72	ผ่าน	ผ่าน
20	8	บึงกาฬ	11050	บุ่งคล้า,รพช.	2	รพช.F3 <=15,000	8,404,514.99	8,556	982.29	1,181.74	3,370,750.23	144.54	68.14	49,468.01	32,942.23	ผ่าน	ไม่ผ่าน
21	8	เลย	10705	เลย,รพช.	17	รพช.S >400	100,960,891.25	113,947	886.03	963.04	171,357,350.20	11,651.08	15,152.96	11,308.51	15,589.23	ผ่าน	ผ่าน
22	8	เลย	11030	นาหว้า,รพช.	5	รพช.F2 <=30,000	10,619,636.28	17,285	614.38	868.93	6,074,267.54	465.13	481.78	12,607.97	20,381.37	ผ่าน	ผ่าน
23	8	เลย	11031	เชียงคาน,รพช.	6	รพช.F2 30,000 - 60,000	22,504,234.50	36,315	619.70	824.74	8,072,479.28	657.12	839.25	9,618.68	21,064.72	ผ่าน	ผ่าน
24	8	เลย	11032	ปากชม,รพช.	6	รพช.F2 30,000 - 60,000	16,344,861.80	26,322	620.96	824.74	7,313,910.90	604.09	641.01	11,409.98	21,064.72	ผ่าน	ผ่าน
25	8	เลย	11033	นาหว้า,รพช.	2	รพช.F3 <=15,000	8,456,809.91	9,567	883.96	1,181.74	2,637,842.96	148.05	163.73	16,110.93	32,942.23	ผ่าน	ผ่าน
26	8	เลย	11034	ภูเรือ,รพช.	5	รพช.F2 <=30,000	10,887,752.65	17,752	613.33	868.93	4,512,542.61	332.10	392.66	11,492.24	20,381.37	ผ่าน	ผ่าน



ผลการประเมินต้นทุนหน่วยบริการแบบ Quick Method ไตรมาส 1 ปี 2563 ข้อมูล ณ วันที่ 21 มกราคม 2563

ลำดับ	เขต	ชื่อจังหวัด	รหัส	หน่วยงาน	ID	กลุ่มระดับบริการ (กระทรวงจัดกลุ่ม ณ วันที่ 23 มกราคม 2562)	ต้นทุนบริการผู้ป่วยนอก				ต้นทุนบริการผู้ป่วยใน				ผลการประเมิน				
							OPDCost	OP Visit	Unit Cost		IPDCost	AdjRW สิทธิ์ UC	Sum AdjRW	Unit Cost AdjRW	Mean+1SD	Mean+1SD	OP	IP	OP&IP
									OPD	OPD									
53	8	หนองคาย	10706	หนองคาย,รพท.	17	รพท.S >400	92,175,753.67	116,594	790.57	963.04	133,294,032.85	6,869.80	9,536.58	13,977.13	15,589.23	ผู้ป่วย	ผู้ป่วย	ผู้ป่วย	
54	8	หนองคาย	11042	โพนพิสัย,รพท.	10	รพท.F1 50,000-100,000	29,364,863.27	43,233	679.22	792.85	23,389,610.93	1,067.53	1,378.68	16,965.22	17,156.58	ผู้ป่วย	ผู้ป่วย	ผู้ป่วย	
55	8	หนองคาย	11044	ศรีเชียงใหม่,รพท.	5	รพท.F2 <=30,000	13,569,689.16	16,688	813.14	868.93	5,204,134.16	263.53	250.54	20,771.67	20,381.37	ผู้ป่วย	ไม่ผ่าน	ไม่ผ่าน	
56	8	หนองคาย	11045	สังคม,รพท.	5	รพท.F2 <=30,000	13,662,099.91	18,790	727.09	868.93	8,000,450.79	398.75	483.30	16,553.80	20,381.37	ผู้ป่วย	ผู้ป่วย	ผู้ป่วย	
57	8	หนองคาย	11048	สมเด็จพระพรราชทัณฑ์,รพท.	13	รพท.S >400	51,988,427.28	63,723	815.85	963.04	97,517,247.67	4,202.26	5,723.98	17,036.62	15,589.23	ผู้ป่วย	ไม่ผ่าน	ไม่ผ่าน	
58	8	หนองคาย	21356	สระใคร,รพท.	3	รพท.F3 15,000-25,000	11,140,376.17	15,050	740.22	759.58	4,417,876.84	268.33	239.82	18,421.64	20,794.83	ผู้ป่วย	ผู้ป่วย	ผู้ป่วย	
59	8	หนองคาย	28778	โพธิ์ตาก,รพท.	2	รพท.F3 <=15,000	6,705,702.42	8,234	814.39	1,181.74	4,806,456.12	250.26	238.66	20,139.35	32,942.23	ผู้ป่วย	ผู้ป่วย	ผู้ป่วย	
60	8	หนองคาย	28811	น้ำโสม,รพท.	6	รพท.F2 30,000 - 60,000	12,520,841.53	17,638	709.88	824.74	4,588,117.79	287.45	283.49	16,184.41	21,064.72	ผู้ป่วย	ผู้ป่วย	ผู้ป่วย	
61	8	หนองคาย	28815	รัตนวาปี,รพท.	4	รพท.F3 >=25,000	9,906,225.12	16,007	618.87	801.61	3,588,211.98	276.23	461.33	7,777.97	16,725.28	ผู้ป่วย	ผู้ป่วย	ผู้ป่วย	
				หนองคาย นับจำนวนไม่ผ่าน														7	
62	8	หนองบัวลำภู	10704	หนองบัวลำภู,รพท.	16	รพท.S <=400	63,729,656.30	75,817	840.57	962.32	96,645,915.31	6,850.47	7,631.59	12,663.93	16,661.36	ผู้ป่วย	ผู้ป่วย	ผู้ป่วย	
63	8	หนองบัวลำภู	10991	นากลาง,รพท.	10	รพท.F1 50,000-100,000	27,224,755.74	35,052	776.70	792.85	11,578,510.26	813.23	748.11	15,477.02	17,156.58	ผู้ป่วย	ผู้ป่วย	ผู้ป่วย	
64	8	หนองบัวลำภู	10992	โนนสัง,รพท.	6	รพท.F2 30,000 - 60,000	19,462,617.10	28,711	677.88	824.74	9,257,832.36	393.67	575.57	16,084.63	21,064.72	ผู้ป่วย	ผู้ป่วย	ผู้ป่วย	
65	8	หนองบัวลำภู	10993	ศรีบุญเรือง,รพท.	10	รพท.F1 50,000-100,000	27,561,674.39	41,652	661.71	792.85	18,856,665.48	1,309.61	1,559.70	12,089.93	17,156.58	ผู้ป่วย	ผู้ป่วย	ผู้ป่วย	
66	8	หนองบัวลำภู	10994	สุวรรณคูหา,รพท.	6	รพท.F2 30,000 - 60,000	21,345,020.93	27,965	763.28	824.74	8,852,513.34	522.60	667.96	13,253.06	21,064.72	ผู้ป่วย	ผู้ป่วย	ผู้ป่วย	
67	8	หนองบัวลำภู	23367	บ้านวัง เอลิมพระเกียรติ 80 พรรษา	5	รพท.F2 <=30,000	12,495,748.17	21,514	580.82	868.93	9,985,731.31	470.96	773.93	12,902.63	20,381.37	ผู้ป่วย	ผู้ป่วย	ผู้ป่วย	
				หนองบัวลำภู นับจำนวนไม่ผ่าน														6	
68	8	อุดรธานี	10671	อุดรธานี,รพท.	20	รพท.A >1000	274,313,240.97	248,925	1,101.99	1,656.39	557,424,179.00	32,167.54	33,763.77	16,509.54	16,044.61	ผู้ป่วย	ไม่ผ่าน	ไม่ผ่าน	
69	8	อุดรธานี	11013	กุดจับ,รพท.	6	รพท.F2 30,000 - 60,000	19,502,707.86	34,551	558.67	824.74	8,495,568.24	686.27	670.55	12,669.55	21,064.72	ผู้ป่วย	ผู้ป่วย	ผู้ป่วย	
70	8	อุดรธานี	11014	หนองวัวซอ,รพท.	6	รพท.F2 30,000 - 60,000	17,079,076.03	26,696	639.76	824.74	10,111,881.57	509.97	661.32	15,290.45	21,064.72	ผู้ป่วย	ผู้ป่วย	ผู้ป่วย	
71	8	อุดรธานี	11015	กุมภวาปี,รพท.	14	รพท.M1 <=200	58,599,610.22	68,379	856.98	977.20	62,422,569.39	3,467.24	5,038.28	12,389.66	23,761.10	ผู้ป่วย	ผู้ป่วย	ผู้ป่วย	
72	8	อุดรธานี	11016	หัวฝาง,รพท.	2	รพท.F3 <=15,000	7,342,469.71	7,062	1039.72	1,181.74	0.00	0.00	0.00	2.40	32,942.23	ผู้ป่วย	ผู้ป่วย	ผู้ป่วย	
73	8	อุดรธานี	11017	โนนสะอาด,รพท.	6	รพท.F2 30,000 - 60,000	16,832,133.16	24,667	682.37	824.74	7,570,015.52	562.56	546.82	13,843.71	21,064.72	ผู้ป่วย	ผู้ป่วย	ผู้ป่วย	
74	8	อุดรธานี	11018	หนองทาน,รพท.	13	รพท.M2 >100	43,070,983.68	59,384	725.30	775.45	22,979,871.32	1,784.00	1,581.84	14,527.30	17,598.01	ผู้ป่วย	ผู้ป่วย	ผู้ป่วย	
75	8	อุดรธานี	11019	ทุ่งฝน,รพท.	5	รพท.F2 <=30,000	14,098,256.85	21,090	668.48	868.93	4,418,534.37	346.75	354.30	12,471.17	20,381.37	ผู้ป่วย	ผู้ป่วย	ผู้ป่วย	
76	8	อุดรธานี	11020	ไชยวาน,รพท.	6	รพท.F2 30,000 - 60,000	13,879,073.90	21,992	631.10	824.74	5,118,537.46	330.97	380.41	13,455.32	21,064.72	ผู้ป่วย	ผู้ป่วย	ผู้ป่วย	
77	8	อุดรธานี	11021	ศรีธาตุ,รพท.	6	รพท.F2 30,000 - 60,000	13,731,648.82	22,694	603.08	824.74	6,341,068.53	452.85	503.56	12,592.48	21,064.72	ผู้ป่วย	ผู้ป่วย	ผู้ป่วย	
78	8	อุดรธานี	11022	วังสามหมอ,รพท.	6	รพท.F2 30,000 - 60,000	16,216,116.42	26,027	623.05	824.74	11,282,393.42	562.73	685.47	16,459.35	21,064.72	ผู้ป่วย	ผู้ป่วย	ผู้ป่วย	

ผลการประเมินต้นทุนหน่วยบริการแบบ Quick Method ไตรมาส 1 ปี 2563 ข้อมูล ณ วันที่ 21 มกราคม 2563

ลำดับ	เขต	ชื่อจังหวัด	รหัส	หน่วยงาน	ID	กลุ่มระดับบริการ (กระทรวงจัดกลุ่ม ณ วันที่ 23 มกราคม 2562)	ต้นทุนบริการผู้ป่วยนอก			ต้นทุนบริการผู้ป่วยใน			ผลการประเมิน						
							OPDCost	OP Visit	Unit Cost OPD	Mean+1SD	IPDCost	AdjRW สิทธิ์ UC	Sum AdjRW	Unit Cost AdjRW	Mean+1SD	OP	IP	OP&IP	
79	8	อุดรธานี	11023	บ้านสีอิฐ,รพช.	13	รพช. M2 >100	37,231,975.80	56,318	661.10	775.45	26,075,192.01	1,683.11	1,853.60	14,067.32	17,598.01	ผ่าน	ผ่าน	ผ่าน	
80	8	อุดรธานี	11024	บ้านโสม,รพช.	6	รพช.F2 30,000 - 60,000	17,561,243.38	33,270	527.84	824.74	13,703,314.48	832.70	967.84	14,158.66	21,064.72	ผ่าน	ผ่าน	ผ่าน	
81	8	อุดรธานี	11025	เพ็ญ,รพช.	10	รพช.F1 50,000-100,000	32,340,465.28	49,155	657.93	792.85	18,215,147.59	1,194.91	1,516.34	12,012.57	17,156.58	ผ่าน	ผ่าน	ผ่าน	
82	8	อุดรธานี	11026	สร้างคอม,รพช.	5	รพช.F2 <=30,000	12,862,278.64	18,160	708.28	868.93	4,231,695.93	363.02	369.60	11,449.39	20,381.37	ผ่าน	ผ่าน	ผ่าน	
83	8	อุดรธานี	11027	หนองแสง,รพช.	5	รพช.F2 <=30,000	11,867,308.27	15,768	752.62	868.93	4,783,666.37	214.99	273.08	17,517.45	20,381.37	ผ่าน	ผ่าน	ผ่าน	
84	8	อุดรธานี	11028	นาูง,รพช.	5	รพช.F2 <=30,000	10,516,555.34	17,346	606.28	868.93	5,018,015.11	352.36	375.54	13,362.13	20,381.37	ผ่าน	ผ่าน	ผ่าน	
85	8	อุดรธานี	11029	พิบูลย์รักษ์,รพช.	5	รพช.F2 <=30,000	10,704,445.65	16,237	659.26	868.93	5,172,523.71	285.20	344.55	15,012.40	20,381.37	ผ่าน	ผ่าน	ผ่าน	
86	8	อุดรธานี	11446	สมเด็จพระพรราชบ้านดุง,รพช.	13	รพช. M2 >100	52,170,141.45	67,637	771.33	775.45	32,522,517.19	1,670.28	2,223.03	14,629.81	17,598.01	ผ่าน	ผ่าน	ผ่าน	
87	8	อุดรธานี	25058	กันทรวิชัย,รพช.	3	รพช.F3 15,000-25,000	7,815,084.36	12,507	624.86	759.58	3,871,079.56	338.04	306.53	12,628.71	20,794.83	ผ่าน	ผ่าน	ผ่าน	
88	8	อุดรธานี	25059	ประจักษ์ศิลปาคม,รพช.	3	รพช.F3 15,000-25,000	8,180,729.18	12,759	641.17	759.58	3,226,291.38	160.20	161.58	19,967.15	20,794.83	ผ่าน	ผ่าน	ผ่าน	
				ไม่ผ่านอุดรธานี นับจำนวน														20	
				รวมเขต 8 ผ่าน															76

หมายเหตุ : รพช.ทำบ่อ จัดให้อยู่กับกลุ่มเดียวกับ รพ.หนองคาย